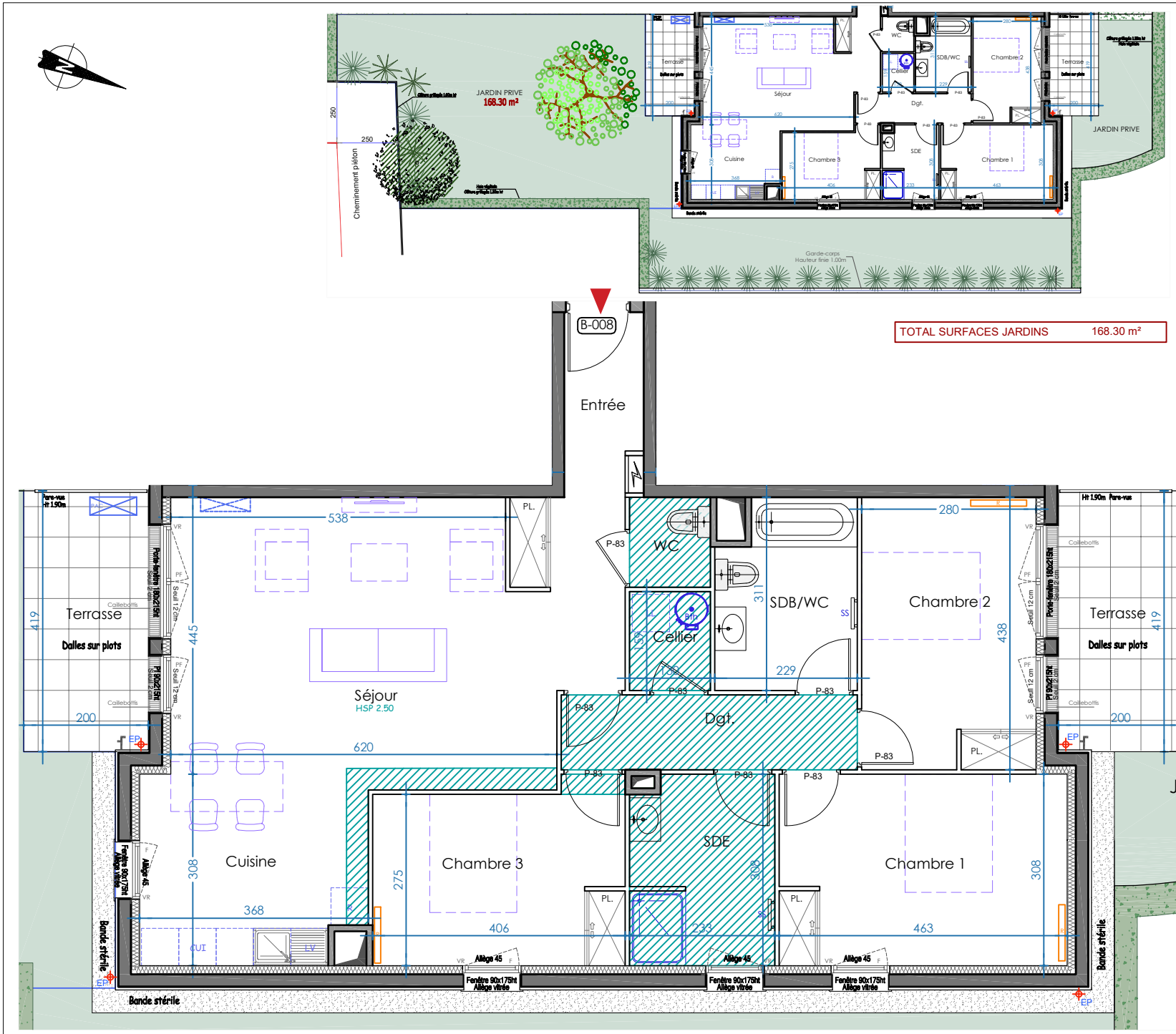

Le présent document exprime le principe d'aménagement et les dispositions générales de l'appartement. Des modifications sont susceptibles d'être apportées à ce plan en fonction des nécessités techniques, administratives, commerciales ou réglementaires de la réalisation, tant en ce qui concerne les dimensions libres que les équipements et réseaux divers. Les retombées de poutres, faux plafonds, gaines techniques, ainsi que l'emplacement des équipements sont figurés à titre indicatif.

SCCV LES RESIDENCES RIVES D'YVETTES

64 LOGEMENTS COLLECTIFS

39-41 Rue de Dampierre - 78 460 CHEVREUSE



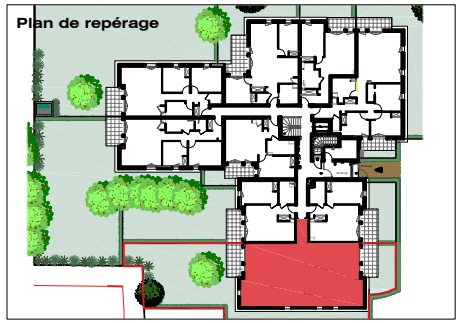

LOGEMENT B-008	RDC	4 PIECES

PIECES	SURFACE
Entrée	6.30 m²
Séjour	29.75 m²
Cuisine	10.10 m²
Dégagement	5.70 m²
Chambre 1	14.20 m²
Chambre 2	12.20 m²
Chambre 3	11.45 m²
SDB/WC	6.65 m²
SDE	6.90 m²
WC	1.90 m²
Cellier	2.05 m²
TOTAL SURFACES HABITABLES	107.20 m²
Terrasse 1 / Terrasse 2	8.00 m² / 8.00m²

Plan conforme à la réglementation PMR

LEGENDE

- Soffite/Faux plafond 2.30m ht
- Tableau électrique
- Sèche-serviettes
- Radiateur
- Ballon thermodynamique
- Retombée de poutre
- Pompe à chaleur
- Placard aménagé
- Gaine technique
- Point lumineux
- Robinet de puisage
- Dalles sur plots
- EP Descente EP

PF / F	Porte-fenêtre / Fenêtre	VR	Volet Roulant	PV / GC	Pare-vue / Garde Corps
CUI / R	Cuisson / Réfrigérateur	LV / LL	Lave Vaisselle / Lave Linge		

NOTA : La surface habitable des placards est incluse dans celle des pièces attenantes

0 1 2 3m

INDICE : F **Date : 24/09/2026**