SCCV LES RESIDENCES RIVES D'YVETTES

64 LOGEMENTS COLLECTIFS

39-41 Rue de Dampierre - 78 460 CHEVREUSE



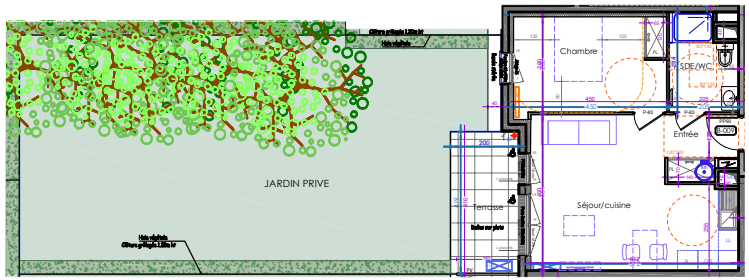

TOTAL SURFACES JARDIN	93.50 m²

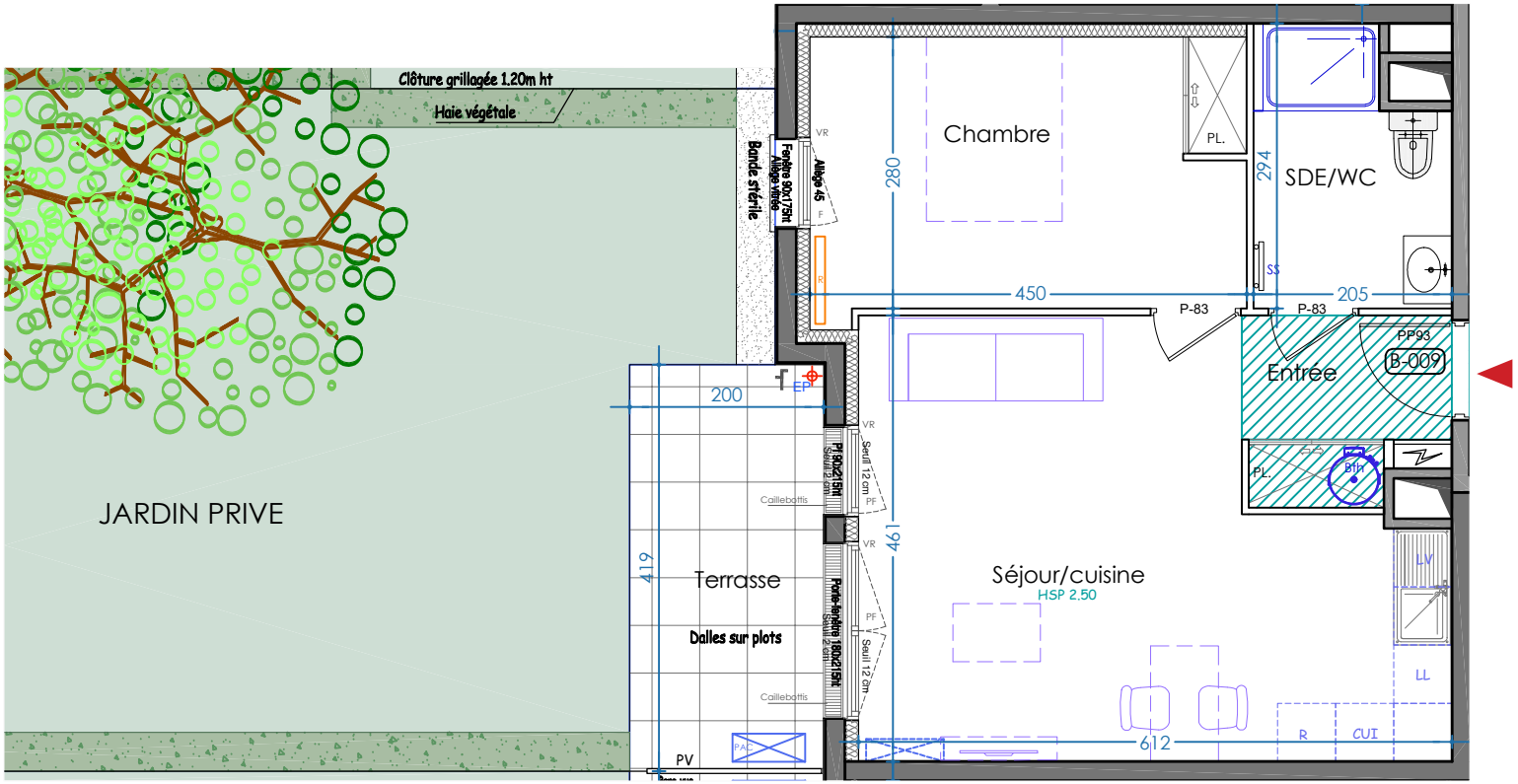

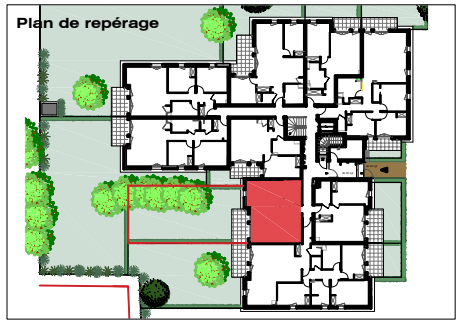

LOGEMENT B-009	RDC	2 PIECES

PIECES	SURFACE
Entrée	3.75 m²
Séjour / Cuisine	23.60 m²
Chambre 1	12.55 m²
SDE / WC	5.35 m²
TOTAL SURFACES HABITABLES	45.25 m²
Terrasse	8.00 m²

Plan conforme à la réglementation PMR

LEGENDE

	Soffite/Faux plafond 2.30m ht		Pompe à chaleur
	Tableau électrique		Placard aménagé
	Sèche-serviettes		Gaine technique
	Radiateur		Point lumineux
BTH	Ballon thermodynamique		Robinet de puisage
	Retombée de poutre		Dalles sur plots
		EP	Descente EP

PF	Porte-fenêtre	VR	Volet Roulant	PV	Pare-vue
F	Fenêtre			GC	Garde Corps
CUI	Cuisson	LV	Lave Vaisselle		
R	Réfrigérateur	LL	Lave Linge		

NOTA : La surface habitable des placards est incluse dans celle des pièces attenantes

0 1 2 3m

INDICE : D **Date : 28/05/2026**

Le présent document exprime le principe d'aménagement et les dispositions générales de l'appartement. Des modifications sont susceptibles d'être apportées à ce plan en fonction des nécessités techniques, administratives, commerciales ou réglementaires de la réalisation, tant en ce qui concerne les dimensions libres que les équipements et réseaux divers. Les retombées de poutres, faux plafonds, gaines techniques, ainsi que l'emplacement des équipements sont figurés à titre indicatif.