**SCCV LES RESIDENCES RIVES D'YVETTES**

**64 LOGEMENTS COLLECTIFS**

**39-41 Rue de Dampierre - 78 460 CHEVREUSE**



**Plan de repérage**

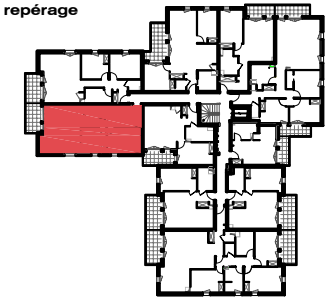

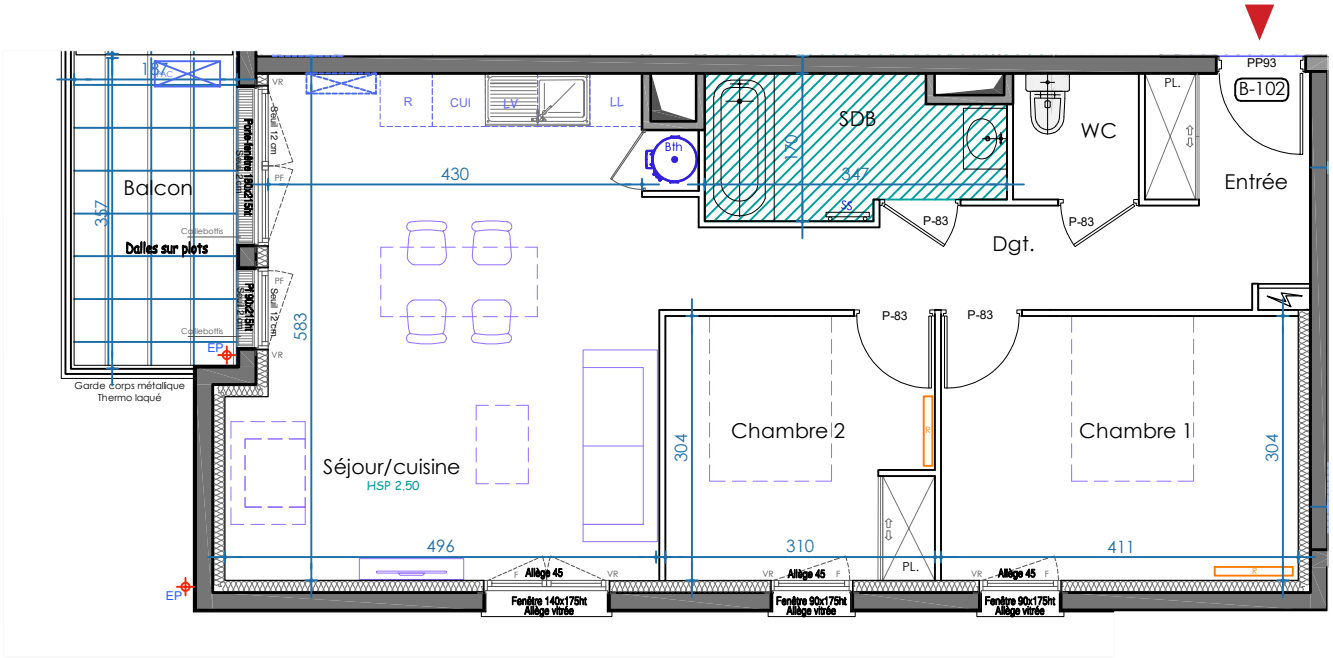


| LOGEMENT B-102 | R+1 | 3 PIECES |
|---|---|---|
| **PIECES** | | **SURFACE** |
| Entrée | | 4.20 m² |
| Séjour / Cuisine | | 28.05 m² |
| Dégagement | | 6.30 m² |
| Chambre 1 | | 12.50 m² |
| Chambre 2 | | 9.40 m² |
| SDB | | 5.20 m² |
| WC | | 2.10 m² |
| TOTAL SURFACES HABITABLES | | 67.75 m² |
| Balcon | | 6.50 m² |

Plan conforme à la réglementation PMR

**LEGENDE**

- Soffite/Faux plafond 2.30m ht
- Tableau électrique
- Sèche-serviettes
- Radiateur
- Ballon thermodynamique
- Retombée de poutre
- Pompe à chaleur
- Placard aménagé
- Gaine technique
- Point lumineux
- Robinet de puisage
- Dalles sur plots
- Descente EP

| | | | | | |
|---|---|---|---|---|---|
| PF | Porte-fenêtre | VR | Volet Roulant | PV | Pare-vue |
| F | Fenêtre | | | GC | Garde Corps |
| CUI | Cuisson | LV | Lave Vaisselle | | |
| R | Réfrigérateur | LL | Lave Linge | | |

NOTA : La surface habitable des placards est incluse dans celle des pièces attenantes

0 1 2 3m

**INDICE : D** **Date : 28/05/2026**

Le présent document exprime le principe d'aménagement et les dispositions générales de l'appartement. Des modifications sont susceptibles d'être apportées à ce plan en fonction des nécessités techniques, administratives, commerciales ou réglementaires de la réalisation, tant en ce qui concerne les dimensions libres que les équipements et réseaux divers. Les retombées de poutres, faux plafonds, gaines techniques, ainsi que l'emplacement des équipements sont figurés à titre indicatif.