SCCV LES RESIDENCES RIVES D'YVETTES

64 LOGEMENTS COLLECTIFS

39-41 Rue de Dampierre - 78 460 CHEVREUSE



Plan de repérage

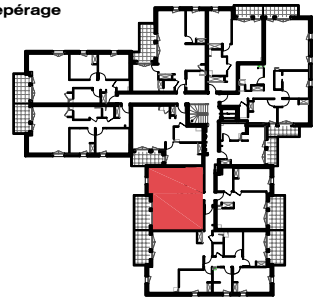

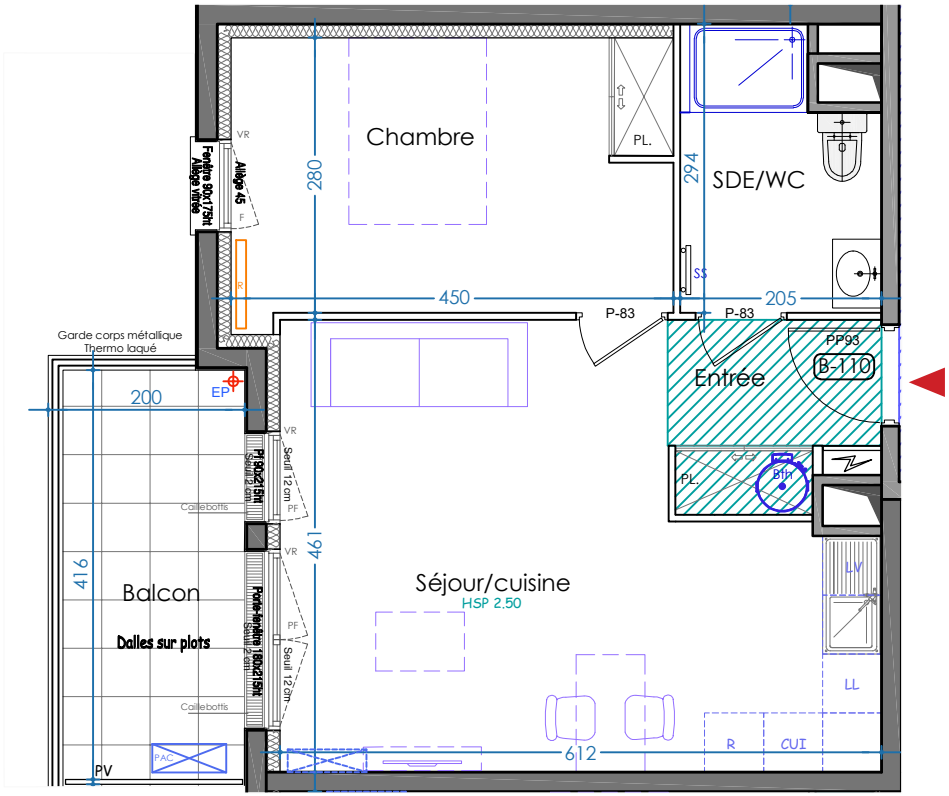

LOGEMENT B-110	R+1	2 PIECES
PIECES		**SURFACE**
Entrée		3.75 m²
Séjour / Cuisine		23.60 m²
Chambre 1		12.55 m²
SDE / WC		5.35 m²
TOTAL SURFACES HABITABLES		45.25 m²
Balcon		7.50 m²

Plan conforme à la réglementation PMR

LEGENDE

Soffite/Faux plafond 2.30m ht		Pompe à chaleur	
Tableau électrique		Placard aménagé	
Sèche-serviettes		Gaine technique	
Radiateur		Point lumineux	
Ballon thermodynamique		Robinet de puisage	
Retombée de poutre		Dalles sur plots	
		Descente EP	

PF	Porte-fenêtre	VR	Volet Roulant	PV	Pare-vue
F	Fenêtre			GC	Garde Corps
CUI	Cuisson	LV	Lave Vaisselle		
R	Réfrigérateur	LL	Lave Linge		

NOTA : La surface habitable des placards est incluse dans celle des pièces attenantes

0 1 2 3m

INDICE : D **Date : 28/05/2026**

Le présent document exprime le principe d'aménagement et les dispositions générales de l'appartement. Des modifications sont susceptibles d'être apportées à ce plan en fonction des nécessités techniques, administratives, commerciales ou réglementaires de la réalisation, tant en ce qui concerne les dimensions libres que les équipements et réseaux divers. Les retombées de poutres, faux plafonds, gaines techniques, ainsi que l'emplacement des équipements sont figurés à titre indicatif.