SCCV LES RESIDENCES RIVES D'YVETTES

64 LOGEMENTS COLLECTIFS

39-41 Rue de Dampierre - 78 460 CHEVREUSE



Plan de repérage

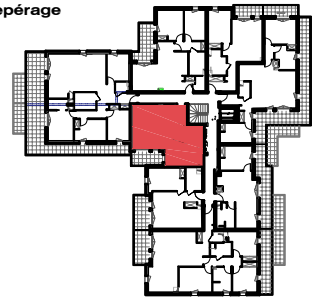

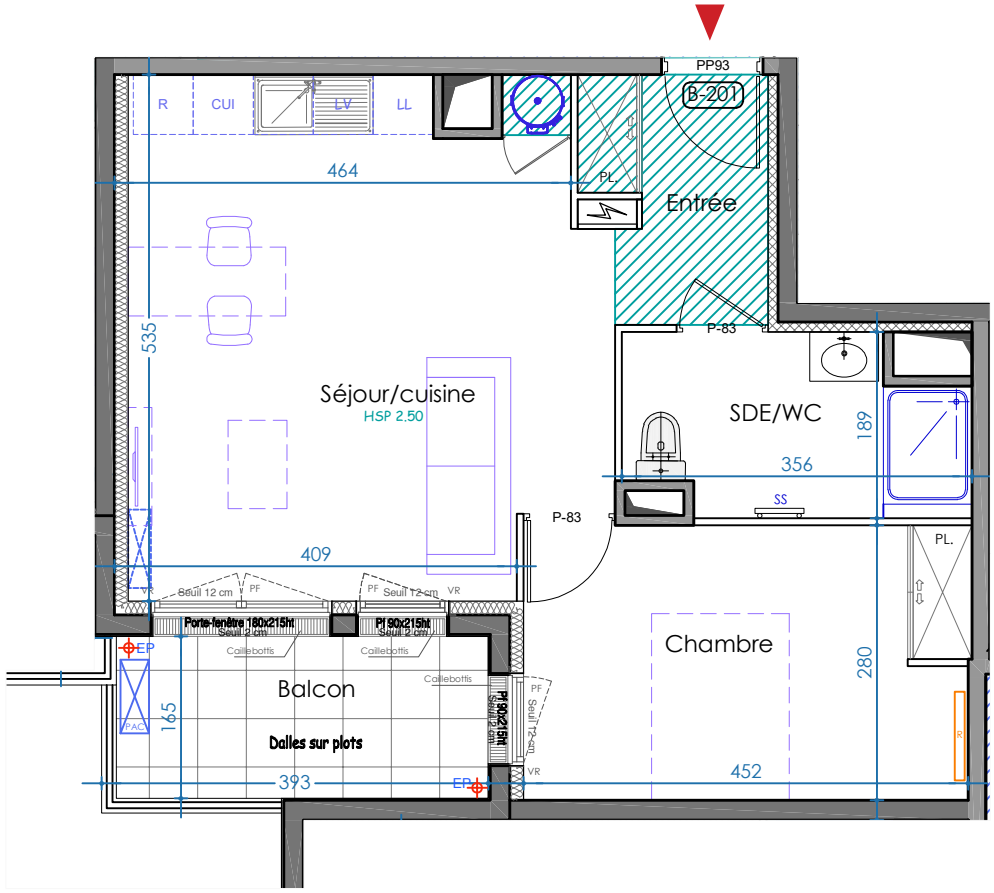

LOGEMENT B-201	Attique	2 PIECES
PIECES		**SURFACE**
Entrée		4.30 m²
Séjour / Cuisine		25.20 m²
Chambre 1		12.75 m²
SDE/WC		6.00 m²
TOTAL SURFACES HABITABLES		48.25 m²
Balcon		6.00 m²

Plan conforme à la réglementation PMR

LEGENDE

Soffite/Faux plafond 2.30m ht	Pompe à chaleur
Tableau électrique	Placard aménagé
Sèche-serviettes	Gaine technique
Radiateur	Point lumineux
Ballon thermodynamique	Robinet de puisage
Retombée de poutre	Dalles sur plots
	Descente EP

PF Porte-fenêtre F Fenêtre	VR Volet Roulant	PV Pare-vue GC Garde Corps	
CUI Cuisson R Réfrigérateur	LV Lave Vaisselle LL Lave Linge		

NOTA : La surface habitable des placards est incluse dans celle des pièces attenantes

0 1 2 3m

INDICE : D **Date : 28/05/2026**

Le présent document exprime le principe d'aménagement et les dispositions générales de l'appartement. Des modifications sont susceptibles d'être apportées à ce plan en fonction des nécessités techniques, administratives, commerciales ou réglementaires de la réalisation, tant en ce qui concerne les dimensions libres que les équipements et réseaux divers. Les retombées de poutres, faux plafonds, gaines techniques, ainsi que l'emplacement des équipements sont figurés à titre indicatif.