SCCV LES RESIDENCES RIVES D'YVETTES

64 LOGEMENTS COLLECTIFS

39-41 Rue de Dampierre - 78 460 CHEVREUSE



Plan de repérage

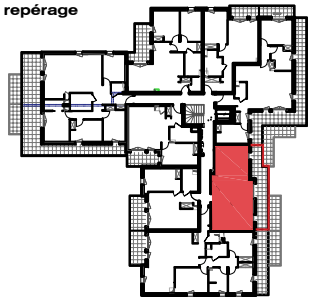

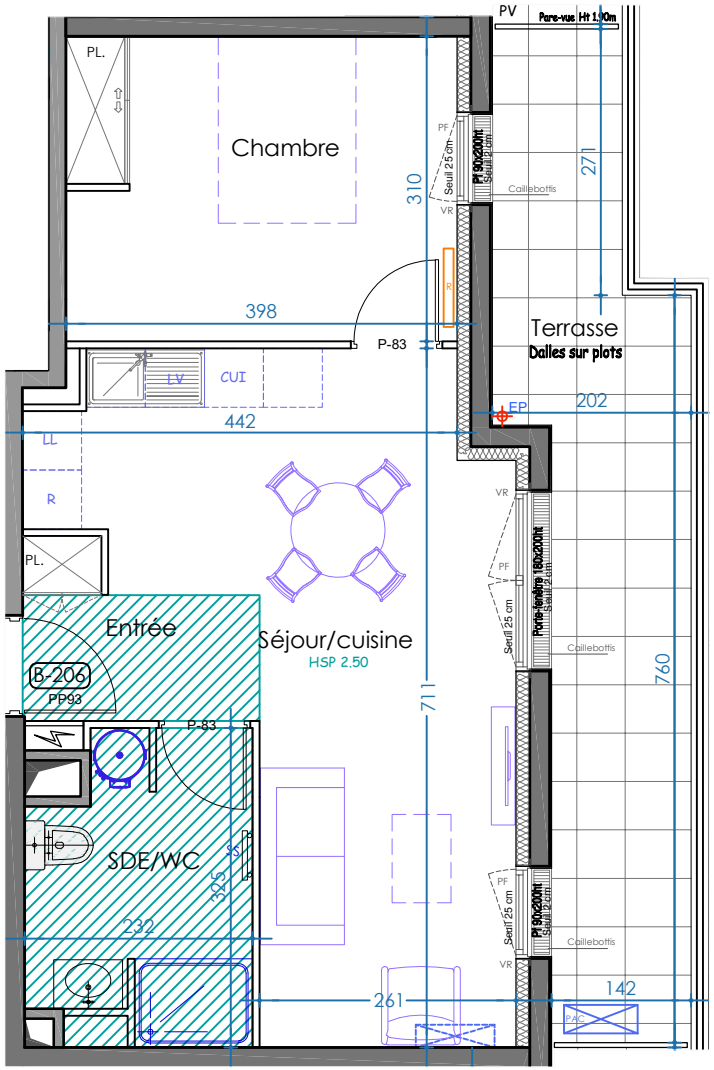

LOGEMENT B-206	Attique	2 PIECES

PIECES	SURFACE
Entrée	2.15 m²
Séjour / Cuisine	24.40 m²
Chambre	12.35 m²
SDE / WC	6.50 m²
TOTAL SURFACES HABITABLES	45.40 m²
Terrasse	15.20 m²

Plan conforme à la réglementation PMR

LEGENDE

- Soffite/Faux plafond 2.30m ht
- Tableau électrique
- Sèche-serviettes
- Radiateur
- Ballon thermodynamique
- Retombée de poutre
- Pompe à chaleur
- Placard aménagé
- Gaine technique
- Point lumineux
- Robinet de puisage
- Dalles sur plots
- EP Descente EP

PF Porte-fenêtre — VR Volet Roulant — PV Pare-vue
F Fenêtre — GC Garde Corps

CUI Cuisson — LV Lave Vaisselle
R Réfrigérateur — LL Lave Linge

NOTA : La surface habitable des placards est incluse dans celle des pièces attenantes

0 1 2 3m

INDICE : D **Date : 28/05/2026**

Le présent document exprime le principe d'aménagement et les dispositions générales de l'appartement. Des modifications sont susceptibles d'être apportées à ce plan en fonction des nécessités techniques, administratives, commerciales ou réglementaires de la réalisation, tant en ce qui concerne les dimensions libres que les équipements et réseaux divers. Les retombées de poutres, faux plafonds, gaines techniques, ainsi que l'emplacement des équipements sont figurés à titre indicatif.